

UNIVERSIDAD NACIONAL
"FEDERICO VILLARREAL"
OFICINA CENTRAL DE PLANIFICACION
OFICINA DE RACIONALIZACION



MANUAL DE ORGANIZACIÓN Y FUNCIONES

FACULTADES

ÓRGANO DE LÍNEA

SEGUNDO NIVEL ORGANIZACIONAL



"Año de las Cumbres Mundiales en el Perú"

	Página N°
ÓRGANO DE LÍNEA	
➤ FACULTADES	
ORGANIGRAMA ESTRUCTURAL DE LA FACULTAD	239
CUADRO ORGÁNICO DE CARGOS DE LA FACULTAD	240 a 242
DECANATO	243 a 245, 254
Unidad Orgánica de Asesoramiento:	
• Oficina de Planeamiento	246 a 248
Unidades Orgánicas de Apoyo Administrativo - Académico:	
• Secretaría Académica	249 a 254
• Oficina de Comunicación e Imagen	255 a 257
• Oficina de Asuntos Administrativos	258 a 261
• Departamento Académico	262 a 320, 253
• Oficina de Servicios Académicos	321 a 327
• Oficina de Grados y Títulos	328, 329
• Oficina de Prácticas Pre Profesionales	330
Unidades Orgánicas de Línea	
• Instituto de Investigación	331, 332
• Sección de Post Grado	333, 334
• Escuela Profesional	335 a 339
• Dirección de Proyección Social	340, 254
• Dirección de Producción, Bienes y/o Servicios	341 a 353
• Dirección de Orientación y Tutoría Académica y Personal	354

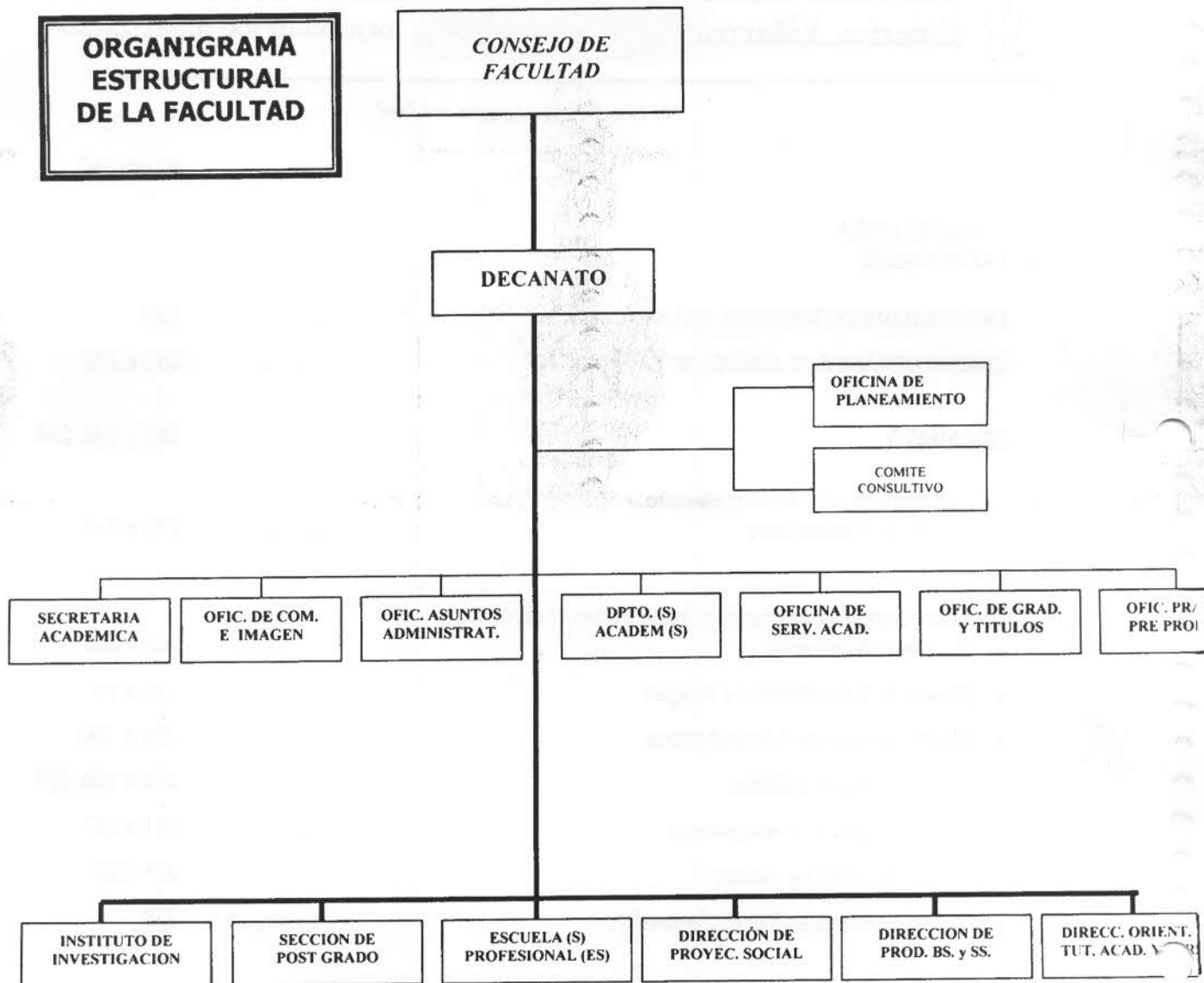



Cuadro Orgánico de Cargos

N° Pág.	DENOMINACION DEL CARGO	CAP	OBSERVACIONES
Cargos Directivos			
243	Decano	Doc.	Decanato
246	Jefe de la Oficina de Planeamiento	Adm.	Oficina de Planeamiento
249	Secretario Académico	Doc.	Secretaria Académica
328	Jefe de la Oficina de Grados y Títulos	Doc.	Oficina de Grados y títulos
258	Jefe de la Oficina de Asuntos Administrativos	Adm.	Of. Asuntos Administrativos
262	Jefe del Departamento Académico	Doc.	Departamento Académico
		Doc.	Lab., Taller, y Gab. Resp.
321	Jefe de Oficina de Servicios Académicos	Doc.	Oficina de Serv. Académicos
322	Bibliotecario I	Adm.	Biblioteca-Responsable
335	Director de la Escuela Profesional	Doc.	Escuela de Pre Grado
330	Jefe de la Oficina de Practicas Pre Profesionales	Doc.	Of. Prácticas Pre Profesional.
331	Director del Instituto de investigación	Doc.	Instituto de Investigación
333	Director de la Sección de Post Grado	Doc.	Sección de Post Grado
341	Director de Producción de Bienes y/o Servicios	Doc.	Dir. de Prod. Bienes y/o Serv.
		Doc.	Prest. de Servicios-Responsable
		Doc.	Prod. de Bienes-Responsable
340	Director de Proyección Social	Doc.	Dirección de Proyección Social
255	Jefe de la Oficina de Comunicación e Imagen	Doc.	Ofic. Comunicación e Imagen
354	Director de Orientación, Tutoría Académica y Personal.	Doc.	Dirección de Orientación, Tutoría Académica y Personal.
Cargos Profesionales			
324	Analista de Sistema PAD I	Adm.	
247, 259	Asistente Administrativo I	Adm.	
250	Asistente en Servicio Jurídico I	Adm.	
263, 317	Biólogo I	Adm.	
350	Cirujano Dentista II	Adm.	
351	Enfermera I	Adm.	
343	Ingeniero I	Adm.	
316	Ingeniero II	Adm.	
348	Médico I	Adm.	
347	Médico II	Adm.	
349	Obstetriz	Adm.	
257	Periodista I	Adm.	
325	Programador de Sistema PAD I	Adm.	
319	Tecnólogo Médico I	Adm.	



N° Pág.	DENOMINACION DEL CARGO	CAP	OBSERVACIONES
Cargos Técnicos			
264	Conservador de Museo I	Adm.	
310	Instructor de Artes y Oficios I	Adm.	
318	Mecánico Dental I	Adm.	
291	Motorista I	Adm.	
265	Operador de Equipo Electrónico I	Adm.	
311	Operador de Equipos Audiovisuales I	Adm.	
293	Operador de Máquina Industrial I	Adm.	
292	Operador de Máquina Industrial II	Adm.	
265	Operador PAD I	Adm.	
245, 252, 327, 329, 332, 334, 342	Secretaria II	Adm.	
251, 320, 336, 244	Secretaria III Secretario IV	Adm.	
261	Técnico en Audiovisuales I	Adm.	
248, 256, 260, 337	Técnico Administrativo I	Adm.	
339	Técnico Dental I	Adm.	
323	Técnico en Biblioteca I	Adm.	
296, 352	Técnico en Enfermería I	Adm.	
300	Técnico en Farmacología I	Adm.	
245	Técnico en Informática I	Adm.	
306 a 309	Técnico en Ingeniería I	Adm.	
266 a 284, 286, 287, 289, 297, 299 a 302, 304, 353	Técnico en Laboratorio I	Adm.	
344	Técnico en Laboratorio de Ingeniería I	Adm.	
313	Técnico en Meteorología II	Adm.	
305	Técnico en Topografía I	Adm.	
Cargos Auxiliares			
338	Auxiliar de Administrativo I	Adm.	
294	Auxiliar de Agropecuaria I	Adm.	
326	Auxiliar de Biblioteca I	Adm.	
303	Auxiliar de Bioquímica I	Adm.	
315	Auxiliar de Geología I	Adm.	
288, 298	Auxiliar de Laboratorio I	Adm.	
295	Auxiliar de Morgue I	Adm.	
314	Auxiliar de Topografía I	Adm.	
346	Cajero I	Adm.	
253	Oficinista I	Adm.	
254	Oficinista II	Adm.	
312	Operador de Radio I	Adm.	
290	Piloto de Embarcación I	Adm.	



Descripción de los cargos

En las siguientes páginas describimos las funciones específicas, líneas de autoridad y responsabilidad de cada cargo que compone en las
Facultades.

