

Universidad Nacional  
**Federico Villarreal**

Oficina Central de Planificación

# PLAN ESTRATÉGICO 2018 - 2020

Aprobado con R.R N° 2535 - 2018 - CU - UNFV

## MISIÓN

Brindar formación profesional, científica y humanística a los estudiantes, con sensibilidad social, innovación, competitividad y emprendimiento, para contribuir al desarrollo y la sostenibilidad sistémica del país.

## VISIÓN

Comunidad académica posicionada entre las mejores universidades en el ámbito nacional e internacional, a través de la calidad, producción y difusión intelectual e innovación con responsabilidad social.

## VALORES

Búsqueda de la verdad  
Espíritu de superación  
Integridad  
Libertad  
Trabajo en equipo  
Compromiso institucional

# 55 AÑOS

**UNIVERSIDAD NACIONAL FEDERICO VILLARREAL**

El documento que se muestra de manera resumida es el Plan Estratégico Institucional 2018-2020, permitiendo a la comunidad villarrealina conocer los objetivos estratégicos institucionales (OEI) orientados a la consecución de la misión y visión de la UNFV; asimismo, se presentan las acciones estratégicas institucionales (AEI) las cuales son iniciativas que constituyen a la implementación de los OEI; de acuerdo a lo nombrado por el Centro Nacional de Planeamiento Estratégico (CEPLAN) y en concordancia con el Programa Presupuestal "Formación Universitaria de Pregrado". Este importante instrumento de gestión, se ha elaborado en forma consensuada con la participación de los señores: rector, vicerrector, decanos, directivos, docentes, estudiantes, egresados y el personal administrativo. El PEI 2018-2020, es una gran oportunidad para marcar un camino sólido hacia una visión de crecimiento continuo.

# Objetivos y acciones estratégicas

## FORMACIÓN PROFESIONAL DE LOS ESTUDIANTES

- AEI 1.1: Programas curriculares actualizados y aprobados para el desarrollo académico de los estudiantes.
- AEI 1.2: Programa para el fortalecimiento permanente de competencias para el personal docente.
- AEI 1.3: Apoyo académico integral y oportuno para mejorar el rendimiento de los estudiantes.
- AEI 1.4: Infraestructura física y equipamiento adecuado para la población estudiantil.
- AEI 1.5: Programas académicos actualizados para los estudiantes de posgrado.
- AEI 1.6: Programas curriculares de la modalidad a distancia adecuados y aprobados para los estudiantes.

10EI

## INVESTIGACIÓN FORMATIVA, CONOCIMIENTO CIENTÍFICO Y TRANSFERENCIA EN LA COMUNIDAD UNIVERSITARIA

- AEI 2.1: Programa de investigación formativa adecuado para los estudiantes.
- AEI 2.2: Programa de desarrollo de la producción científica e intelectual implementados para investigadores.
- AEI 2.3: Proyectos de transferencia tecnológica promovidos al servicio de la comunidad.
- AEI 2.4: Proyectos de innovación y emprendimiento promovidos al desarrollo de la comunidad.

20EI

## EXTENSIÓN CULTURAL Y PROYECCIÓN SOCIAL PARA LA COMUNIDAD

- AEI 3.1: Programas de extensión cultural y proyección social permanente hacia la comunidad.

30EI

## GESTIÓN INSTITUCIONAL

- AEI 4.1: Programa de inversión en equipamiento y mobiliario adecuado y moderno para la comunidad universitaria.
- AEI 4.2: Plan de identificación de procesos claves implementado para la comunidad universitaria.
- AEI 4.3: Infraestructura tecnológica atendida oportunamente para la comunidad universitaria.
- AEI 4.4: Plan de marketing y comunicaciones adecuados dirigidos a la colectividad.
- AEI 4.5: Plan de desarrollo de personas consolidado, para el personal administrativo.
- AEI 4.6: Programa de fortalecimiento en cultura y valores, implementados en beneficio de la comunidad universitaria.
- AEI 4.7: Programa de acreditación implementado para la comunidad académica.

40EI

## GESTIÓN DE RIESGO DE DESASTRES

- AEI 5.1: Plan de seguridad integral ante riesgo de desastre para la comunidad universitaria.

50EI

### OEI 1: FORTALECER LA FORMACIÓN PROFESIONAL DE LOS ESTUDIANTES



### OEI 2: PROMOVER LA INVESTIGACIÓN FORMATIVA, CONOCIMIENTO CIENTÍFICO Y TRANSFERENCIA TECNOLÓGICA EN LA COMUNIDAD UNIVERSITARIA

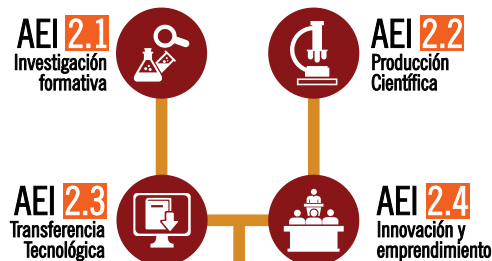

### OEI 3: FORTALECER LA EXTENSIÓN CULTURAL Y PROYECCIÓN SOCIAL PARA LA COMUNIDAD



### OEI 4: MEJORAR LA GESTIÓN INSTITUCIONAL

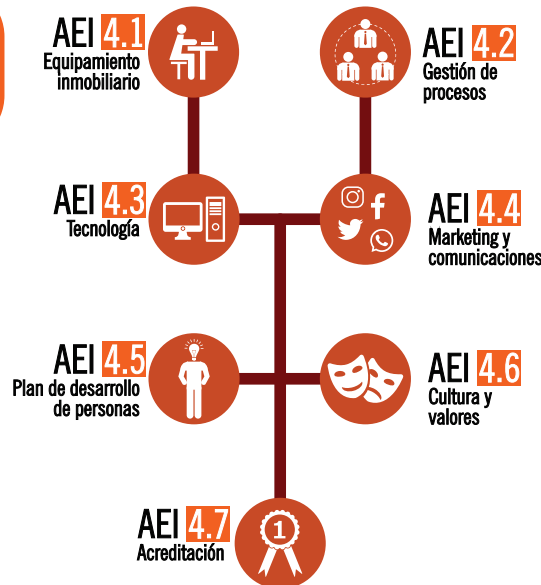

### OEI 5: IMPLEMENTAR LA GESTIÓN DE RIESGO ANTE DESASTRES



# RESPONSABILIDAD SOCIAL